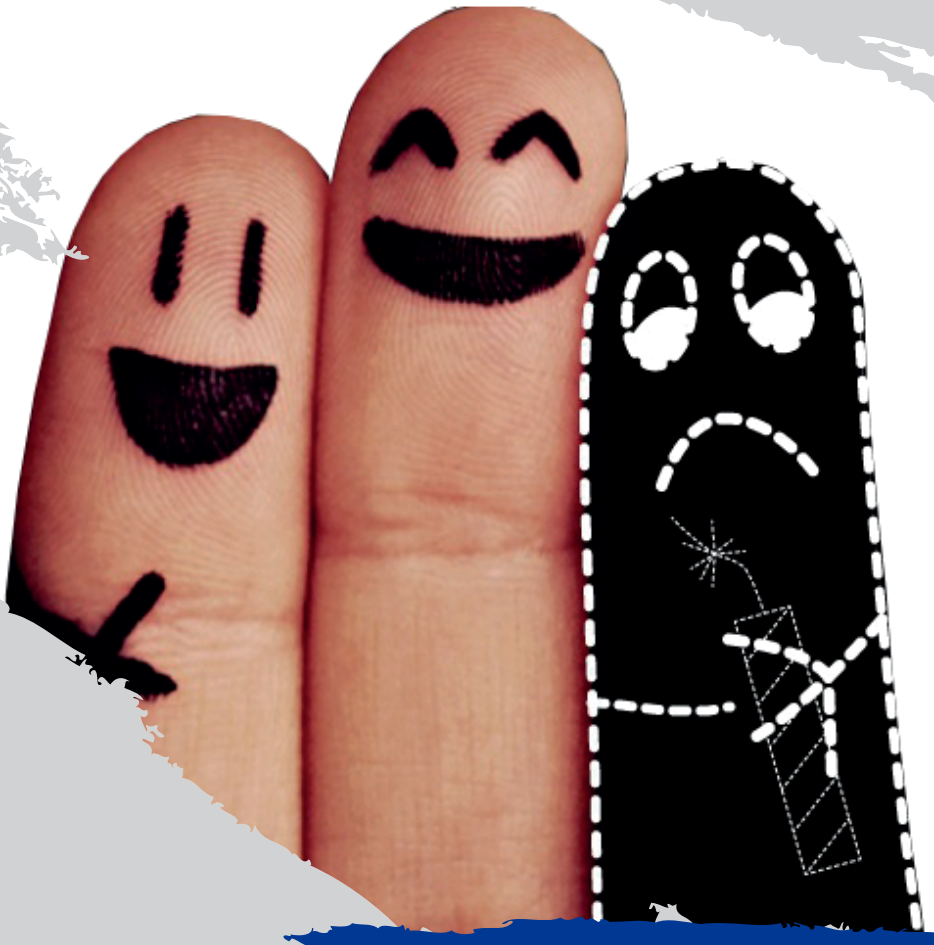

POLICÍA NACIONAL
GIR

POLICÍA NACIONAL DEL ECUADOR

XVI Edición

YO VIVO

SIN EXPLOSIVOS PIROTÉCNICOS

¿Qué son los explosivos?

Son todos los elementos sólidos, líquidos o gaseosos, que por la fricción, golpes o activación, ocasionan el escape súbito y repentino del interior del espacio cerrado generando: altas temperaturas, presiones, gases y ruidos, produciendo una explosión

CONSECUENCIAS DE LA PIROTECNIA

01 Los ojos, brazos y manos son los órganos más afectados por calor, fuego, chispas o explosión.

02 Se pueden ocasionar lesiones en órganos genitales cuando las personas guardan petardos en los bolsillos del pantalón y estos se activan con el calor corporal.

03 Los fuegos artificiales pueden provocar quemaduras en la piel y afectar el oído.

04 En ciertas ocasiones y según las heridas producidas, se puede perder la vida por el uso de este tipo de material.

05 El almacenamiento de material pirotécnico puede causar incendios.

COMUNICACIÓN ESTRATÉGICA