RENDICIÓN DE CUENTAS 2017

POLICÍA NACIONAL DEL ECUADOR
Gral. Ramiro Mantilla Andrade

MODELO DESCONCENTRADO 2017

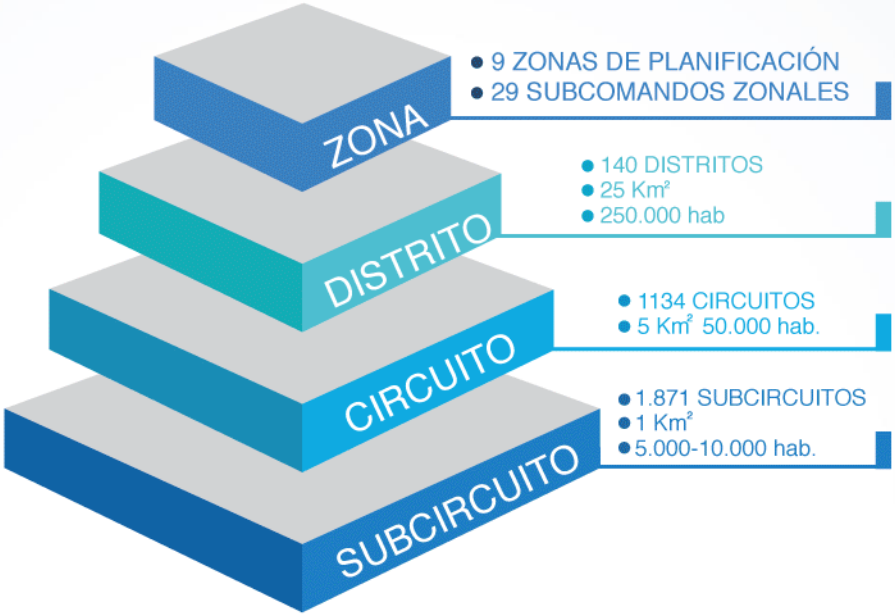

14 UVC

453 UPC

712 VEHÍCULOS ENTREGADOS

FUENTE: PROYECTO DE DESCONCENTRACIÓN -MDI

POLICÍA NACIONAL

EJE PREVENTIVO

DGO - CMI

DESCRIPCIÓN	ABSOLUTOS		TASA DE VARIACIÓN	
	01 Ene - 31 Dic 2016	01 Ene - 31 Dic 2017	2016 v. 2017	V. ABS
ROBO A PERSONAS	29.800	28.369	- 4,8%	- 1.431
ROBO A DOMICILIO	16.176	14.313	- 11,5%	- 1.863
ROBO A UNIDADES ECONÓMICAS	6.146	5.396	- 12,2%	- 750
ROBO A CARROS	7.617	4.469	- 13,1%	- 673
ROBO A MOTOS	6.785	5.808	- 5,7%	- 351
ROBO DE BIENES, ACCESORIOS Y AUTOPARTES DE VEHÍCULOS	11.812	11.152	- 5,6%	- 660
ROBO EN EJES VIALES O CARRETERAS	283	233	- 177%	- 50
TOTAL	75.518	69.740	- 7,7%	- 5.778

COMPARATIVO CUADRO DE MANDO INTEGRAL

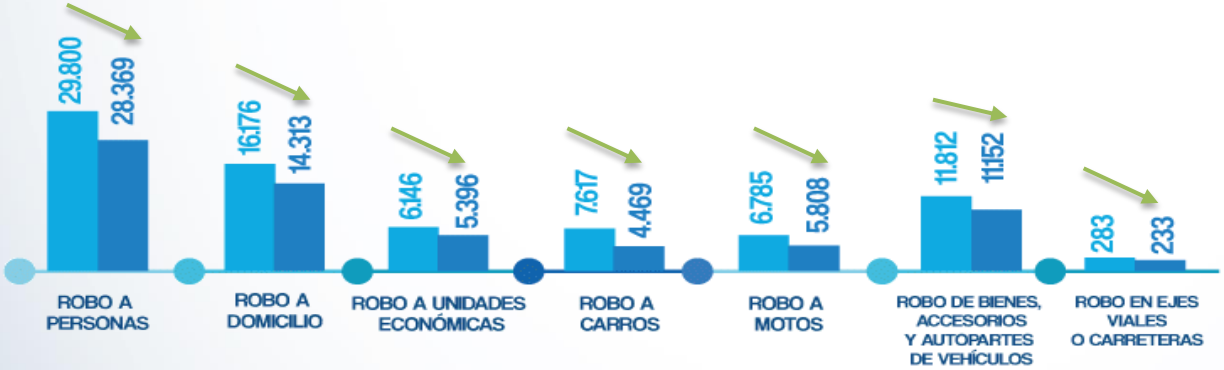

FUENTE: DGO - SGP

POLICÍA NACIONAL

HOMICIDIOS

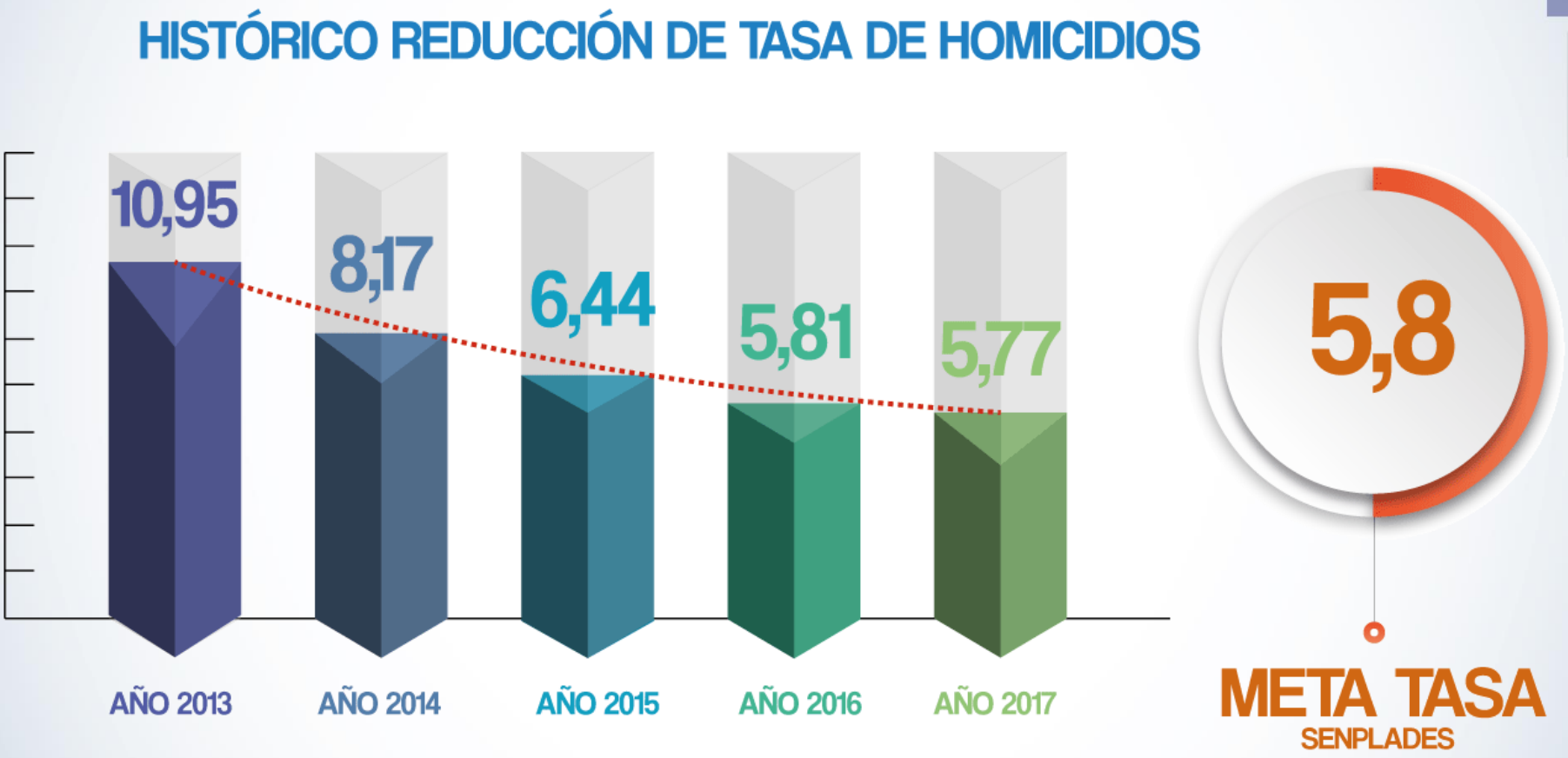

FUENTE: DINASED

POLICÍA NACIONAL

LOGROS

PAÍSES CON MAYOR Y MENOR TASA DE HOMICIDIOS EN LATINOAMÉRICA

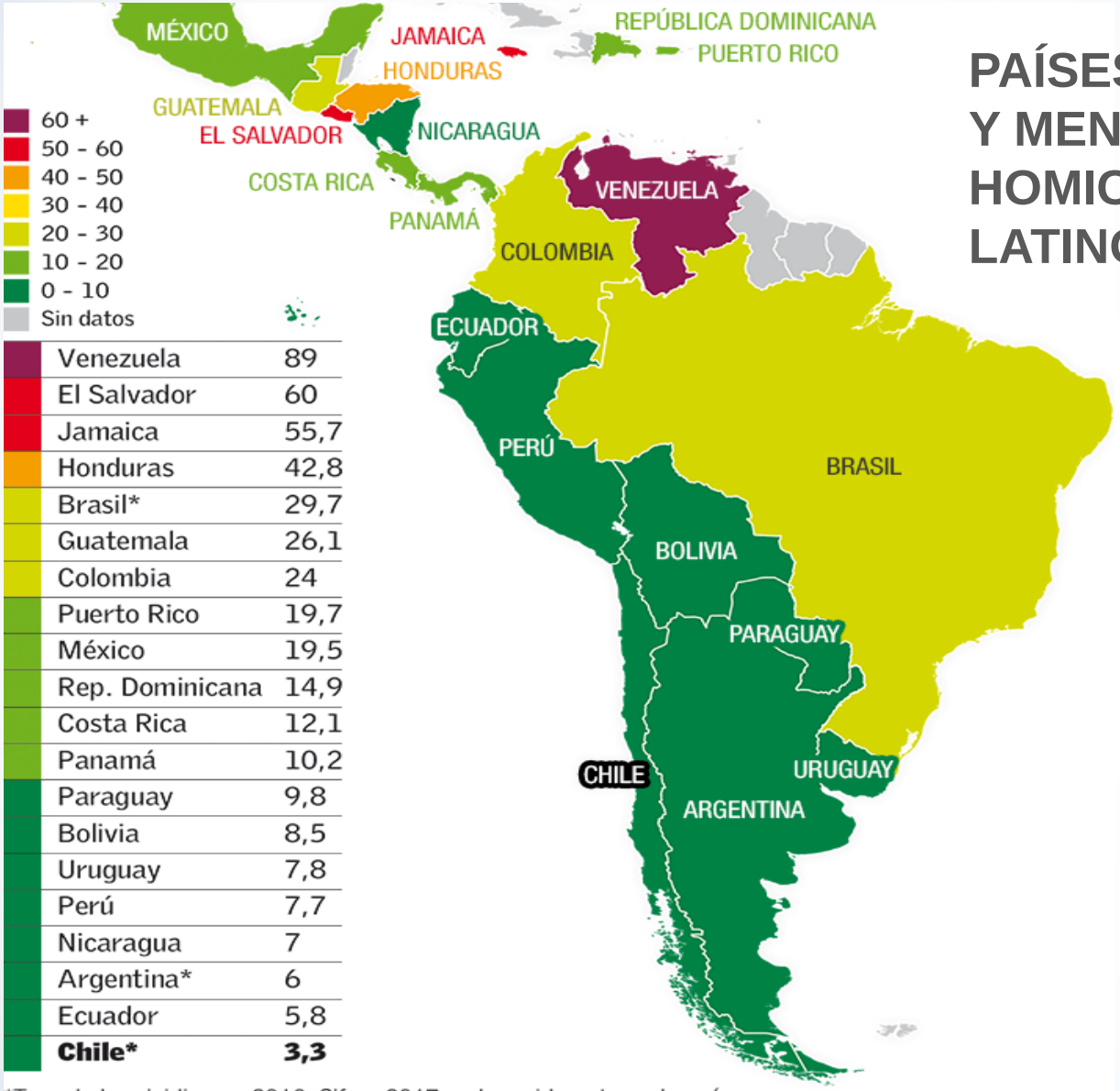

Venezuela	89
El Salvador	60
Jamaica	55,7
Honduras	42,8
Brasil*	29,7
Guatemala	26,1
Colombia	24
Puerto Rico	19,7
México	19,5
Rep. Dominicana	14,9
Costa Rica	12,1
Panamá	10,2
Paraguay	9,8
Bolivia	8,5
Uruguay	7,8
Perú	7,7
Nicaragua	7
Argentina*	6
Ecuador	5,8
Chile*	**3,3**

*Tasa de homicidios en 2016. Cifras 2017 no han sido entregadas aún.

FUENTE: INSIGHT CRIME

LOGROS

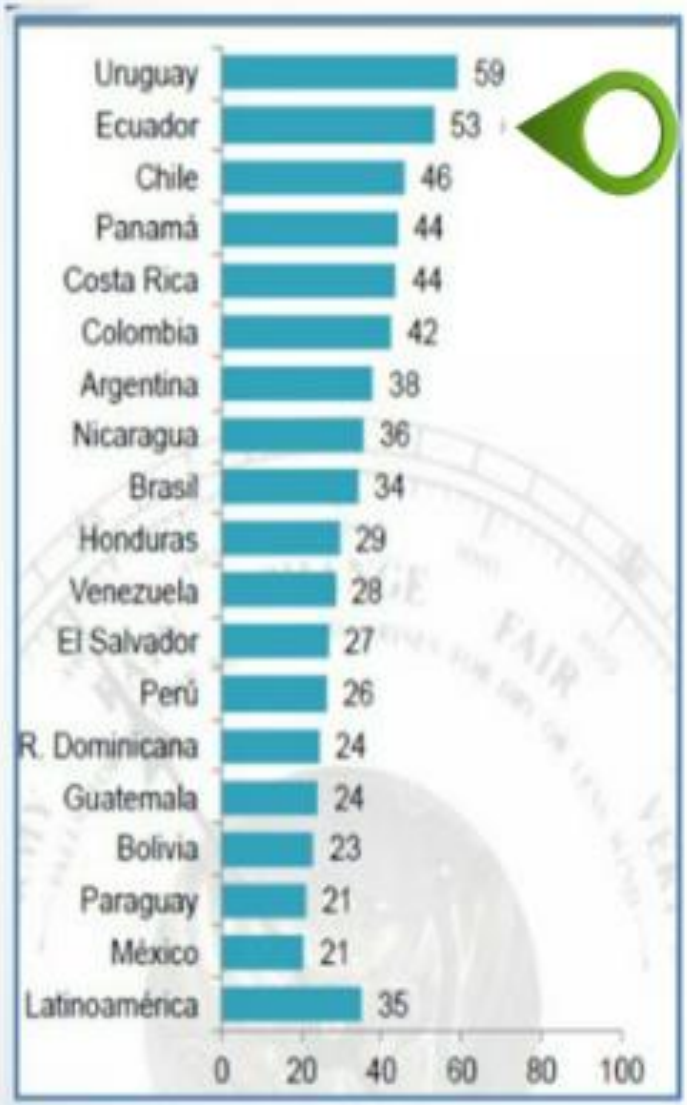

CONFIANZA DE LA CIUDADANÍA CON EL 53%

Segundo país mejor calificado a nivel de América Latina y el Caribe

FUENTE: LATINOBARÓMETRO / 2017

POLICÍA COMUNITARIA

ATENCIÓN DE AUXILIOS

2’258.701

50% ATENDIDO EN 5 MINUTOS O MENOS

BOTÓN DE SEGURIDAD — **2`495.880**

TRASLADO DE VALORES — **19.553**

LOCAL SEGURO — **12.507**

ENCARGO DE DOMICILIO — **7.985**

GUÍA DE MOVILIZACIÓN — **4.462**

ESCUELA SEGURA — **1.705**

FUENTE: DGL – ECU 911 – POLICIA COMUNITARIA

POLICÍA NACIONAL

SERVICIOS A LA COMUNIDAD

COORDINACIÓN DE CONTROL Y CONTINGENCIA FRONTERIZA

4.709 OPERATIVOS DE CONTROL

$5.252.107,45 TOTAL MERCADERÍA

valoración aproximada

UNIDAD DE EQUITACIÓN Y REMONTA

38 Fundaciones a las que se brinda equinoterapia

11.304 Personas atendidas en el servicio de equinoterapia a nivel nacional

Tipo de Discapacidades tratadas en hipoterapia

- Síndrome de down
- Parálisis cerebral
- Autismo
- Asperger
- Retraso psicomotriz
- Retraso de lenguaje

AEROPOLICIAL

2407 • HORAS DE VUELO

1888

- OPERACIONES DE BUSQUEDA, RESCATE Y/O EVACUACIÓN.
- OPERACIONES DE APOYO A LAS OPERACIONES POLICIALES .
- OPERACIONES DE APOYO A ORGANISMOS DE SOCORRO.

CENTRO REGIONAL DE ADISTRAMIENTO CANINO

693 PATRULLAJE Y CONTROL DEL ORDEN PÚBLICO

1321 TERAPIA CON CANES

FUENTE: CCCF – UER – AEROPOLICIAL - CRAC

POLICÍA NACIONAL

SERVICIOS A LA COMUNIDAD

UNIDAD DE PROTECCIÓN DEL MEDIO AMBIENTE

3720 • FAUNA SILVESTRE RETENIDA

13.006 • MADERA RETENIDA EN METROS CÚBICOS

UNIDAD DE MANTENIMIENTO DEL ORDEN

2617

- CONTRO L DE MULTITUDES.
- CONTROL DE ESPECTÁCULOS PÚBLICOS.
- OPERACIONES EXTRAORDINARIAS.

TRÁNSITO

74 % DE COMPETENCIA VIAL

TASA 5,92 OBTENIDA

META 2017 TASA 6,48

1.089

FUENTE: UPMA – UMO – TRÁNSITO

POLICÍA NACIONAL

SERVICIOS A LA COMUNIDAD

GRUPO DE INTERVENCIÓN Y RESCATE

3.033

- OPERACIONES TÁCTICAS ESPECIALES..
- SEGURIDAD DE PERSONAS IMPORTANTES..
- INTERVENCIONES DE RESCATE O SALVAMIENTO.

GRUPO DE OPERACIONES ESPECIALES

12.080

- OPERACIONES ESPECIALES DE SOPORTE TÁCTICO .
- PROTECIÓN DE PERSONALIDADES.
- RESCATE Y SALVAMIENTO.

GRUPO ESPECIAL MOVIL ANTINARCÓTICOS

800

OPERATIVOS DE INTERDICCIÓN ANTINARCÓTICOS

- Interdicciones terrestres.
- Inspecciones subacuáticas.
- Patrullajes marítimos.

120

CASOS

- Sustancias sujetas a fiscalización
- Delitos Conexos.

736

OPERATIVOS DE APOYO TÁCTICO

- Unidades Antinarcóticos.
- Servicios Policiales

FUENTE: GIR – GOE – GEMA

POLICÍA NACIONAL

EJE INVESTIGATIVO

POLICÍA JUDICIAL

178
OPERACIONES FORTALEZAS

16.783
DETENIDOS

1960
ARMAS APRENDIDAS

804
GRUPOS DESARTICULADOS

13.271
ACCESORIOS Y AUTOPARTES

750.740
ARTÍCULOS PIROTÉCNICOS

2.373
VEHÍCULOS RECUPERADOS

6
OPERACIONES MEGAFORTALEZAS

CRIMINALISTICA

99937
PERICIAS REALIZADAS

ANTINARCÓTICOS

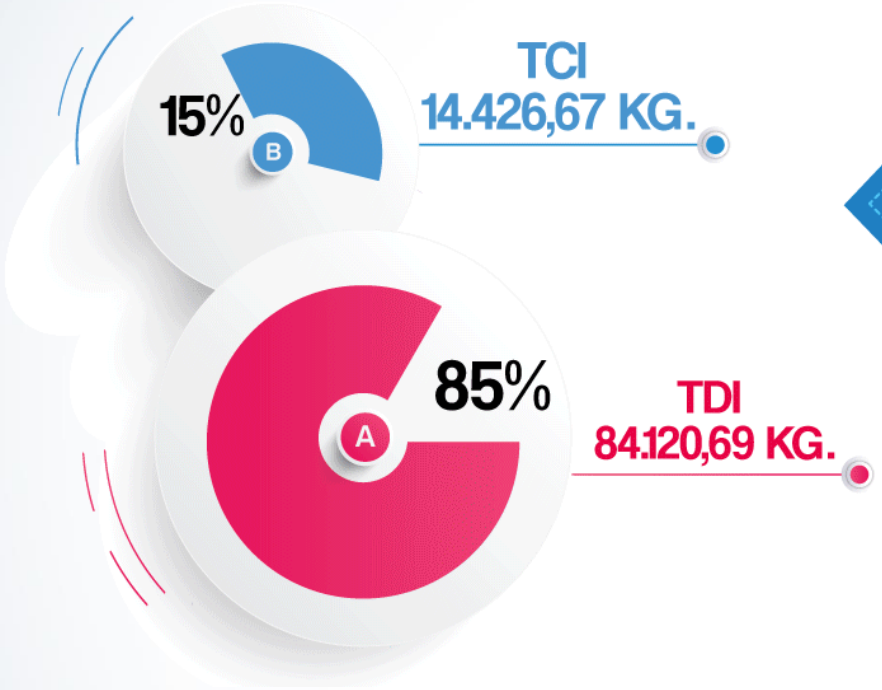

TOTAL DE DOSIS

877.597.318,73

TOTAL DE DINERO

2``349`160.349,55

10.158 CASOS

11.853 DETENIDOS

FUENTE: ANTINARCÓTICOS

POLICÍA NACIONAL

DINASED

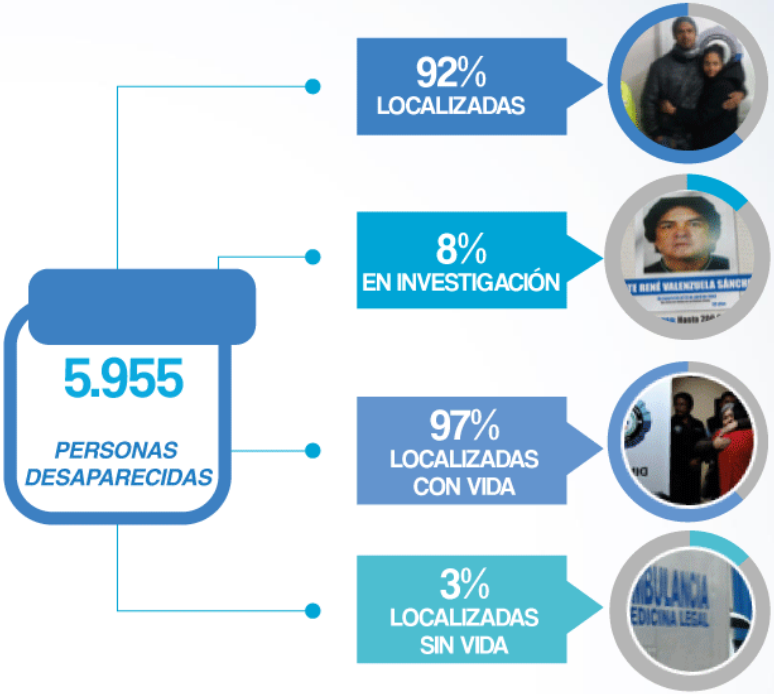

FUENTE: DINASED

POLICÍA NACIONAL

SERVICIOS

DIRECCIÓN NACIONAL ESPECIALIZADA EN NIÑOS, NIÑAS Y ADOLESCENTES

7.072 Niños, niñas y adolescentes intervenidos

1.783 Operativos erradicación trabajo infantil

DEPARTAMENTO DE VIOLENCIA INTRAFAMILIAR

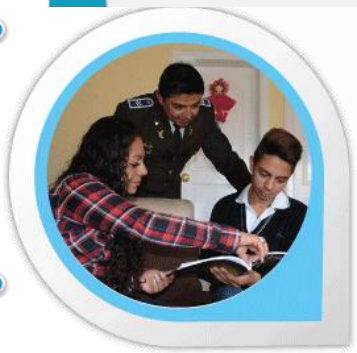

1.783 Detenidos violencia intrafamiliar

UNIDAD CONTRA EL DELITO DE TRATA DE PERSONAS Y TRÁFICO DE MIGRANTES UDCTPTM

Víctimas rescatadas **74**

9 Operativos de explotación sexual

Operativos de explotación laboral **2**

FUENTE: DINAPEN – DEVIF - UDCTPTM

POLICÍA NACIONAL

EJE DE INTELIGENCIA

DIRECCIÓN GENERAL DE INTELIGENCIA

ACTIVIDADES

79 SEGURIDAD PARA LAS AUTORIDADES DEL ESTADO

1333 MANIFESTACIONES, MARCHAS Y CIERRE DE VÍAS

MANIFESTACIONES

441 APOYO TÉCNICO A LA SEGIRUDAD CIUDADANA

157 CONGRESOS NACIONALES Y PROVINCIALES

OPERATIVOS

720

- UNIDAD DE INTELIGENCIA, CONTRAINTELIGENCIA Y COORDINACIÓN TRANSNACIONAL
- UNIDAD DE CONTRAINTELIGENCIA
- UNIDAD PARA LA SEGURIDAD CIUDADANA
- UNIDAD PENITENCIARIA

FUENTE: DGI

POLICÍA NACIONAL

GESTIÓN CON LA COMUNIDAD

CAMPAÑAS DE PERVENCIÓN

- Yo Vivo sin drogas, Tu decides (DNA)
- Dile si al Orden Público (UMO)
- Educación vial (DNCTSV)
- Rompe el Silencio (DINNAPEN)
- Por una vida libre de violencia (DEVIF)
- Montaña segura (GIR)
- La pirotecnia no es juego de niños (GIR)

EJE BIENESTAR POLICIAL

DIRECCIÓN GENERAL DE PERSONAL

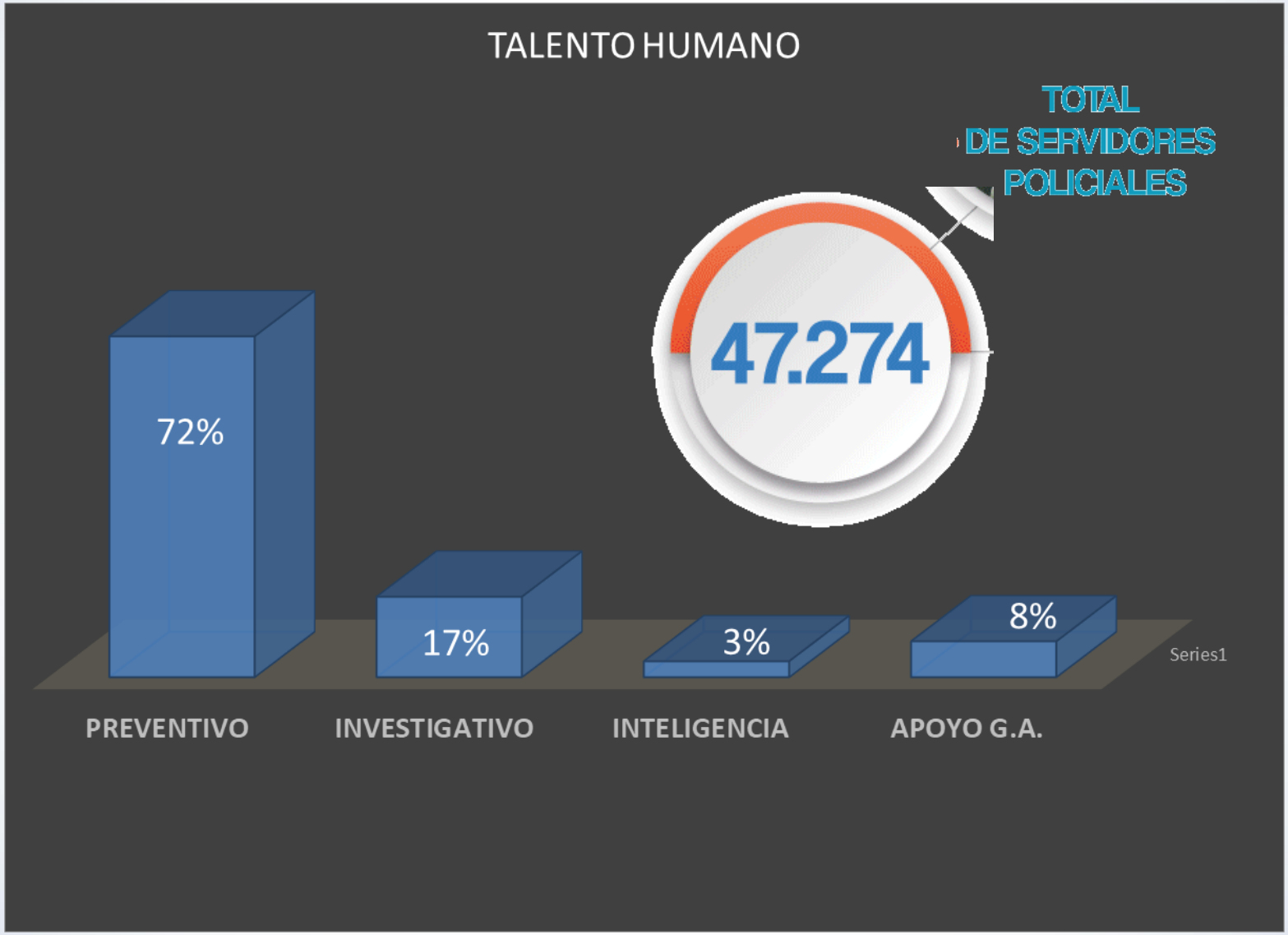

DIRECCIÓN NACIONAL DE EDUCACIÓN

CAPACITACIÓN AL PERSONAL POLICIAL

43.931

DERECHOS HUMANOS

10.046

CAPACITACIÓN DE LOS SERVICIOS POLICIALES

55.189

EVALUACIONES FÍSICAS

DIRECCIÓN NACIONAL DE BIENESTAR SOCIAL

724
Viviendas Fiscales

753
Cupos en Centros Infantiles

DIRECCIÓN NACIONAL DE SALUD

554.965

Atenciones médicas

Servidores policiales y sus familiares a nivel nacional

SEGURIDAD SOCIAL

PRESTAMOS

- **Hipotecarios**
- **Quirografarios**
- **Prendarios**

EJE DE TRANSPARENCIA

CAMPAÑAS DE PERVENCIÓN A LOS SERVIDORES POLICIALES

- CONDUCTA POLICIAL Y EDUCACIÓN FINANCIERA
- YO DECIDO SER UN POLICÍA FELIZ Y VIVIR SIN VIOLENCIA
- “SOY UN POLICÍA CONFIABLE” PREVENCIÓN DEL CONSUMO SE SUSTANCIAS SUJETAS A FISCALIZACIÓN
- PLAN PARA PREVENIR ACCIDENTES DE TRÁNSITO
- CURSO DE CAPACITACIÓN Y REENTRENAMIENTO

CONTROL INTERNO

771

BAJAS DE SERVIDORES POLICIALES

- Baja voluntaria
- Fallecimiento
- Ausencia ilegal
- Sentencia condenatoria

EJECUCIÓN PRESUPUESTARIA

PRESUPUESTO ASIGNADO 2017
USD $ 1.201'579.910,84

PRESUPUESTO EJECUTADO
(99.91%)

- Gastos en personal
- Bienes y servicios
- Bienes de larga duración
- Gastos financieros
- Gastos corrientes

RECONOCIMIENTOS

106

Servidores policiales de los ejes:

- Preventivo-Comunitario
- Investigativo
- Inteligencia

MEJORES DISTRITOS DE POLICÍAS

NIVEL 1	NIVEL 2	NIVEL 3	NIVEL 4
CIUDAD BLANCA	ROCAFUERTE	BOLÍVAR JUNÍN	TAISHA
PONCE ENRÍQUEZ		LA JOYA DE LOS TSACHILAS	ESPÍNDOLA
TULCÁN			ESPEJO
PORTOVIEJO			

RECONOCIMIENTOS

BUENAS PRÁCTICAS POLICIALES

01 SÚPER PAQUITO POLICÍA

02 CON TU HUELLA DILE NO AL TRÁNSITO DE DROGAS

03 CAMIÓN SEGURO

REDES SOCIALES

VIDEOCONFERENCIAS

337

VARIAS UNIDADES POLICIALES

DESARROLLO INTEGRAL Y CONTINUO DEL TALENTO HUMANO

01	**PROYECTO INCENTIVO POR RECARGA LABORAL**
02	PROYECTO PARTICIÓN DE LICENCIA POR VACACIONES
03	PLAN RETORNO
04	PLAN INTEGRAL BUSCANDO TU BIENESTAR

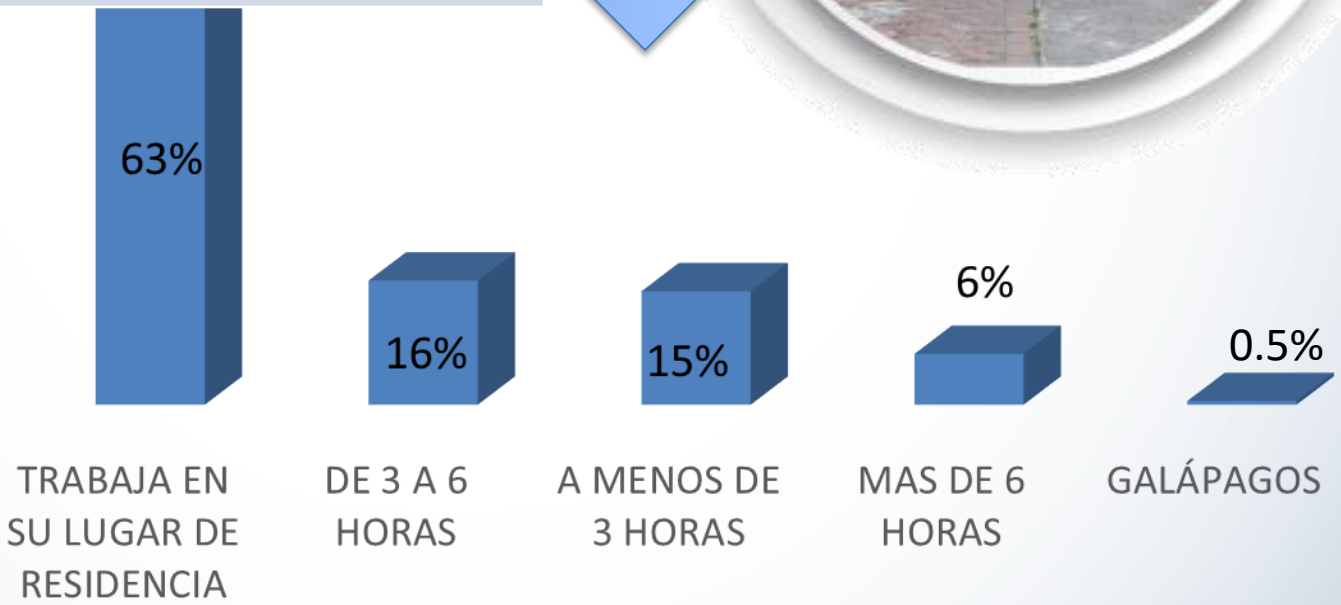

RECONOCIMIENTO A LA INSTITUCIÓN

RECONOCIMIENTO

ANTINARCÓTICOS

Record Mundial Guinness
Mayor cantidad de actas de compromiso

CENTRO REGIONAL DE ADISTRAMIENTO CANINO

PREMIO ECUADOR TIENE TALENTO TEMPORADA 5

TRÁNSITO

Condecoración de la Asamblea Nacional por capacitaciones a las operadoras de tránsito a nivel nacional, contribuyendo con la disminución de accidentabilidad.

MUCHAS GRACIAS

POLICÍA NACIONAL DEL ECUADOR